



CASCADING

DINAS SOSIAL KABUPATEN BULELENG



2024

DINAS SOSIAL KABUPATEN BULELENG



<http://dinsos.bulelengkab.go.id>



dinassosialbuleleng@gmail.com



(0362) 21248



Dinas Sosial Kab. Buleleng



[dinsos_hadir](#)



Dinas Sosial Kabupaten Buleleng

CASCADING KINERJA DINAS SOSIAL KABUPATEN BULELENG TAHUN 2024

CORE BISNIS : Membantu Pj. Bupati
Melaksanakan Urusan
Pemerintahan di Bidang Sosial
ISU STRATEGIS : Masih tingginya angka Penyandang
Masalah Kesejahteraan Sosial
(PMKS) di Kabupaten Buleleng

Tujuan : Meningkatnya penanggulangan kemiskinan dan perlindungan sosial
Indikator Tujuan : Persentase penduduk miskin

Sasaran :
1 Menurunnya penduduk miskin
2 Meningkatnya penanganan PMKS
3 Meningkatnya penanganan korban bencana
4 Meningkatnya perlindungan terhadap nilai kepahlawanan
5 Meningkatnya pelayanan publik yang berkualitas
Indikator Sasaran :
1 Persentase penduduk miskin
2 a. Persentase penanganan PMKS
b. Persentase Penanganan Penyandang Masalah Kesejahteraan Sosial (PMKS) yang sesuai aturan yang berlaku
c. Persentase Potensi Sumber Kesejahteraan Sosial (PSKS) yang aktif
3 Persentase korban bencana yang menerima bantuan sosial selama masa tanggap darurat
4 Cakupan perlindungan terhadap nilai kepahlawanan
5 IKM Dinas Sosial

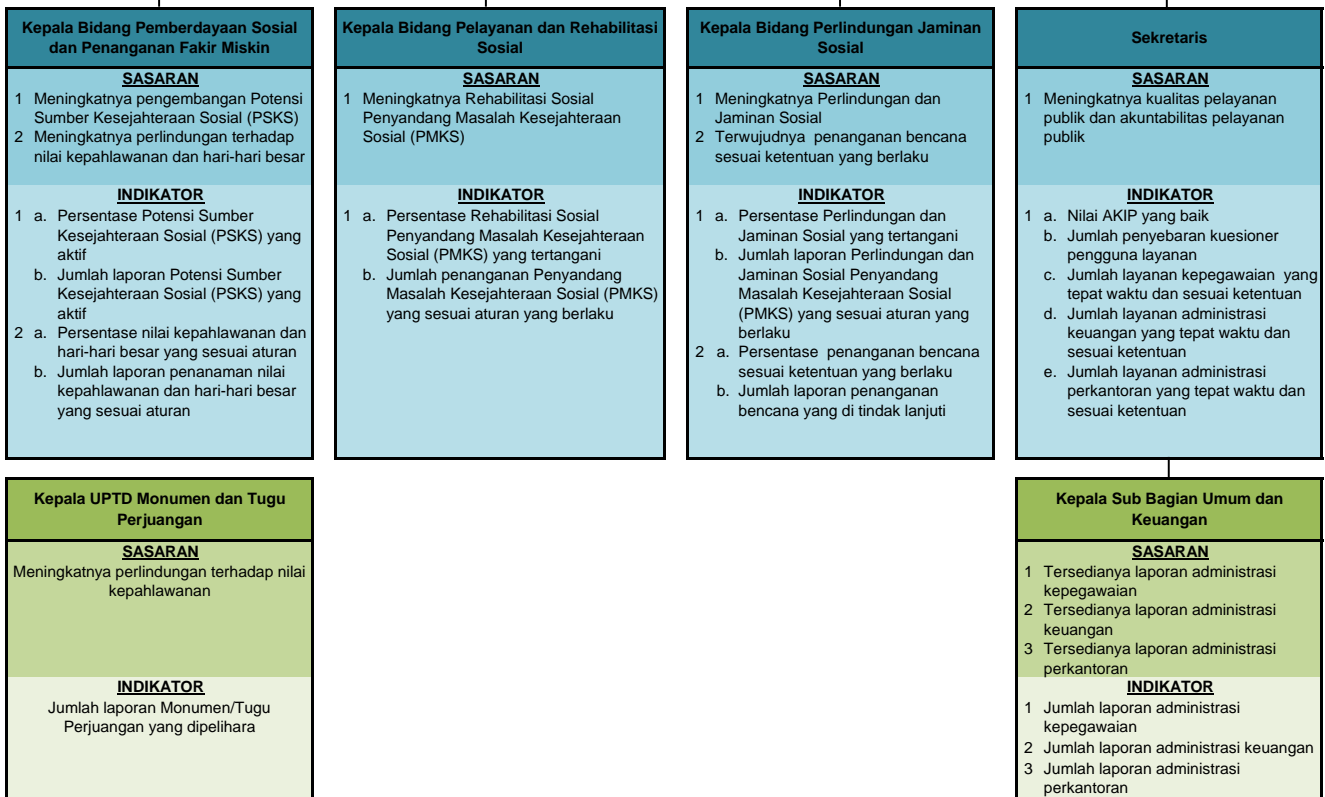

Singaraja, 2 Januari 2024
Kepala Dinas Sosial,

I Putu Karjiman Putra, S.Sos, MM
Pembina Utama Muda (IV/c)
NP. 19691231 199103 1 053



KERTAS KERJA (CC)

INDIKATOR KINERJA UTAMA DALAM CASCADING

OPD : DINAS SOSIAL KAB. BULELENG.

ESELON : II (KEPALA DINAS SOSIAL)

CORE BUISNES	ISU STRATEGIS/MASALAH	KINERJA/TUJUAN/SASARAN	INDIKATOR KINERJA OUTCOME
(1)	(2)	(3)	(4)
Membantu Pj. Bupati Melaksanakan Urusan Pemerintahan di Bidang Sosial	Masih tingginya angka Penyandang Masalah Kesejahteraan Sosial (PMKS) di Kabupaten Buleleng.	Tujuan: Meningkatnya penanggulangan kemiskinan dan perlindungan sosial. Sasaran: 1. Menurunnya penduduk miskin. 2. Meningkatnya penanganan PMKS.	Tujuan: Persentase penduduk miskin. Sasaran: 1. Persentase penduduk miskin. 2.a. Persentase penanganan PMKS. b. Persentase Penanganan Penyandang Masalah Kesejahteraan Sosial (PMKS) yang sesuai aturan yang berlaku c. Persentase Potensi Sumber Kesejahteraan Sosial (PSKS) yang aktif

CORE BUISNES	ISU STRATEGIS/MASALAH	KINERJA/TUJUAN/SASARAN	INDIKATOR KINERJA OUTCOME
(1)	(2)	(3)	(4)
		3. Meningkatnya penanganan korban bencana. 4. Meningkatnya perlindungan terhadap nilai kepahlawanan. 5. Meningkatnya pelayanan publik yang berkualitas.	3. Persentase korban bencana yang menerima bantuan sosial selama masa tanggap darurat 4. Cakupan perlindungan terhadap nilai kepahlawanan 5. IKM Dinas Sosial

KERTAS KERJA (CC)

INDIKATOR KINERJA UTAMA DALAM CASCADING

OPD : DINAS SOSIAL KAB. BULELENG.

ESELON : III (KEPALA BIDANG PELAYANAN DAN REHABILITASI SOSIAL)

NAMA BIDANG	ISU STRATEGIS/ MASALAH	NAMA KEGIATAN	KINERJA/TUJUAN/ SASARAN	INDIKATOR KINERJA OUTCOME
(1)	(2)	(3)	(4)	(5)
Bidang Pelayanan dan Rehabilitasi Sosial.	Belum Optimalnya pelayanan dan rehabilitasi sosial terhadap anak, lanjut usia, penyandang disabilitas dan tuna sosial.	<ol style="list-style-type: none">1. Rehabilitasi Sosial Dasar Penyandang Disabilitas Terlantar, Anak Terlantar, Lanjut Usia Terlantar, serta Gelandangan Pengemis di Luar Panti Sosial2. Rehabilitasi Sosial Penyandang Masalah Kesejahteraan Sosial (PMKS) Lainnya Bukan Korban HIV/AIDS dan NAPZA di Luar Panti Sosial	<ol style="list-style-type: none">1. Meningkatnya Rehabilitasi Sosial Penyandang Masalah Kesejahteraan Sosial (PMKS)	<ol style="list-style-type: none">1. a. Persentase Rehabilitasi Sosial Penyandang Masalah Kesejahteraan Sosial (PMKS) yang tertanganib. Jumlah penanganan Penyandang Masalah Kesejahteraan Sosial (PMKS) yang sesuai aturan yang berlaku

KERTAS KERJA (CC)**INDIKATOR KINERJA UTAMA DALAM CASCADING****OPD : DINAS SOSIAL KAB. BULELENG.****ESELON : III (KEPALA BIDANG PEMBERDAYAAN SOSIAL DAN PENANGANAN FAKIR MISKIN)**

NAMA BIDANG	ISU STRATEGIS/ MASALAH	NAMA KEGIATAN	KINERJA/TUJUAN/ SASARAN	INDIKATOR KINERJA OUTCOME
(1)	(2)	(3)	(4)	(5)
Bidang Pemberdayaan Sosial dan Penanganan Fakir Miskin	Belum Optimalnya Pemberdayaan Sosial dan Penanganan Fakir Miskin terhadap Keluarga dan Lembaga.	<ol style="list-style-type: none">1. Pengembangan Potensi Sumber Kesejahteraan Sosial Daerah Kabupaten/Kota2. Pemeliharaan Taman Makam Pahlawan Nasional Kabupaten/Kota	<ol style="list-style-type: none">1. Meningkatnya pengembangan Potensi Sumber Kesejahteraan Sosial (PSKS)2. Meningkatnya perlindungan terhadap nilai kepahlawanan dan hari-hari besar	<ol style="list-style-type: none">1.a. Persentase Potensi Sumber Kesejahteraan Sosial (PSKS) yang aktifb. Jumlah laporan Potensi Sumber Kesejahteraan Sosial (PSKS) yang aktif2.a. Persentase nilai kepahlawanan dan hari-hari besar yang sesuai aturanb. Jumlah laporan penanaman nilai kepahlawanan dan hari-hari besar yang sesuai aturan

KERTAS KERJA (CC)**INDIKATOR KINERJA UTAMA DALAM CASCADING****OPD : DINAS SOSIAL KAB. BULELENG.****ESELON : III (KEPALA BIDANG PERLINDUNGAN JAMINAN SOSIAL)**

NAMA BIDANG	ISU STRATEGIS/ MASALAH	NAMA KEGIATAN	KINERJA/TUJUAN/ SASARAN	INDIKATOR KINERJA OUTCOME
(1)	(2)	(3)	(4)	(5)
Bidang Perlindungan Jaminan Sosial	Belum Optimalnya Perlindungan dan Jaminan Sosial Keluarga, penanganan Bencana, Pengolahan Data Kesejahteraan sosial dan Kepahlawanan.	1. Pengelolaan Data Fakir Miskin Cakupan Daerah Kabupaten/Kota 2. Perlindungan Sosial Korban Bencana Alam dan Sosial Kabupaten/Kota	1. Meningkatnya Perlindungan dan Jaminan Sosial 2. Terwujudnya penanganan bencana sesuai ketentuan yang berlaku	1.a. Persentase Perlindungan dan Jaminan Sosial yang tertangani b. Jumlah laporan Perlindungan dan Jaminan Sosial Penyandang Masalah Kesejahteraan Sosial (PMKS) yang sesuai aturan yang berlaku 2.a. Persentase penanganan bencana sesuai ketentuan yang berlaku b. Jumlah laporan penanganan bencana yang di tindak lanjuti

KERTAS KERJA (CC)

INDIKATOR KINERJA UTAMA DALAM CASCADING

OPD : DINAS SOSIAL KAB. BULELENG.

ESELON : III (SEKRETARIS)

NAMA BIDANG	ISU STRATEGIS/ MASALAH	NAMA KEGIATAN	KINERJA/TUJUAN/ SASARAN	INDIKATOR KINERJA OUTCOME
(1)	(2)	(3)	(4)	(5)
Sekretariat	Belum Optimalnya Pelayanan Administrasi Perkantoran	1. Perencanaan, Penganggaran dan Evaluasi Kinerja Perangkat Daerah 2. Administrasi Keuangan Perangkat Daerah 3. Administrasi Umum Perangkat Daerah 4. Penyediaan Jasa Penunjang Urusan Pemerintahan Daerah 5. Pemeliharaan Barang Milik Daerah Penunjang Urusan Pemerintahan Daerah	1. Meningkatnya kualitas pelayanan publik dan akuntabilitas pelayanan publik	1.a. Nilai AKIP yang baik b. Jumlah penyebaran kuesioner pengguna layanan c. Jumlah layanan kepegawaian yang tepat waktu dan sesuai ketentuan d. Jumlah layanan administrasi keuangan yang tepat waktu dan sesuai ketentuan c. Jumlah layanan administrasi perkantoran yang tepat waktu dan sesuai ketentuan

KERTAS KERJA (CC)

INDIKATOR KINERJA UTAMA DALAM CASCADING

OPD : DINAS SOSIAL KABUPATEN BULELENG
ESELON : IV (KEPALA SUB. BAGIAN)

NO	NAMA JABATAN ESELON IV	SASARAN KINERJA	INDIKATOR KELUARAN / OUTPUT
(1)	(2)		(5)
1	Sub. Bagian Umum dan Keuangan	1. Tersedianya laporan administrasi kepegawaian 2. Tersedianya laporan administrasi keuangan 3. Tersedianya laporan administrasi perkantoran	1. Jumlah laporan administrasi kepegawaian 2. Jumlah laporan administrasi keuangan 3. Jumlah laporan administrasi perkantoran

KERTAS KERJA (CC)

INDIKATOR KINERJA UTAMA DALAM CASCADING

OPD : DINAS SOSIAL KABUPATEN BULELENG
ESELON : IV (KEPALA UPTD)

NO	NAMA JABATAN ESELON IV	SASARAN KINERJA	INDIKATOR KELUARAN / OUTPUT
(1)	(2)		(5)
1	Kepala UPTD Monumen dan Tugu Perjuangan	1. Meningkatnya perlindungan terhadap nilai kepahlawanan	1. Jumlah laporan Monumen/Tugu Perjuangan yang dipelihara